# Servicio Agrícola y Ganadero
# Detección de *Ceratitis capitata* en la Región de Valparaíso
# Campaña Los Andes - Mayo 2021

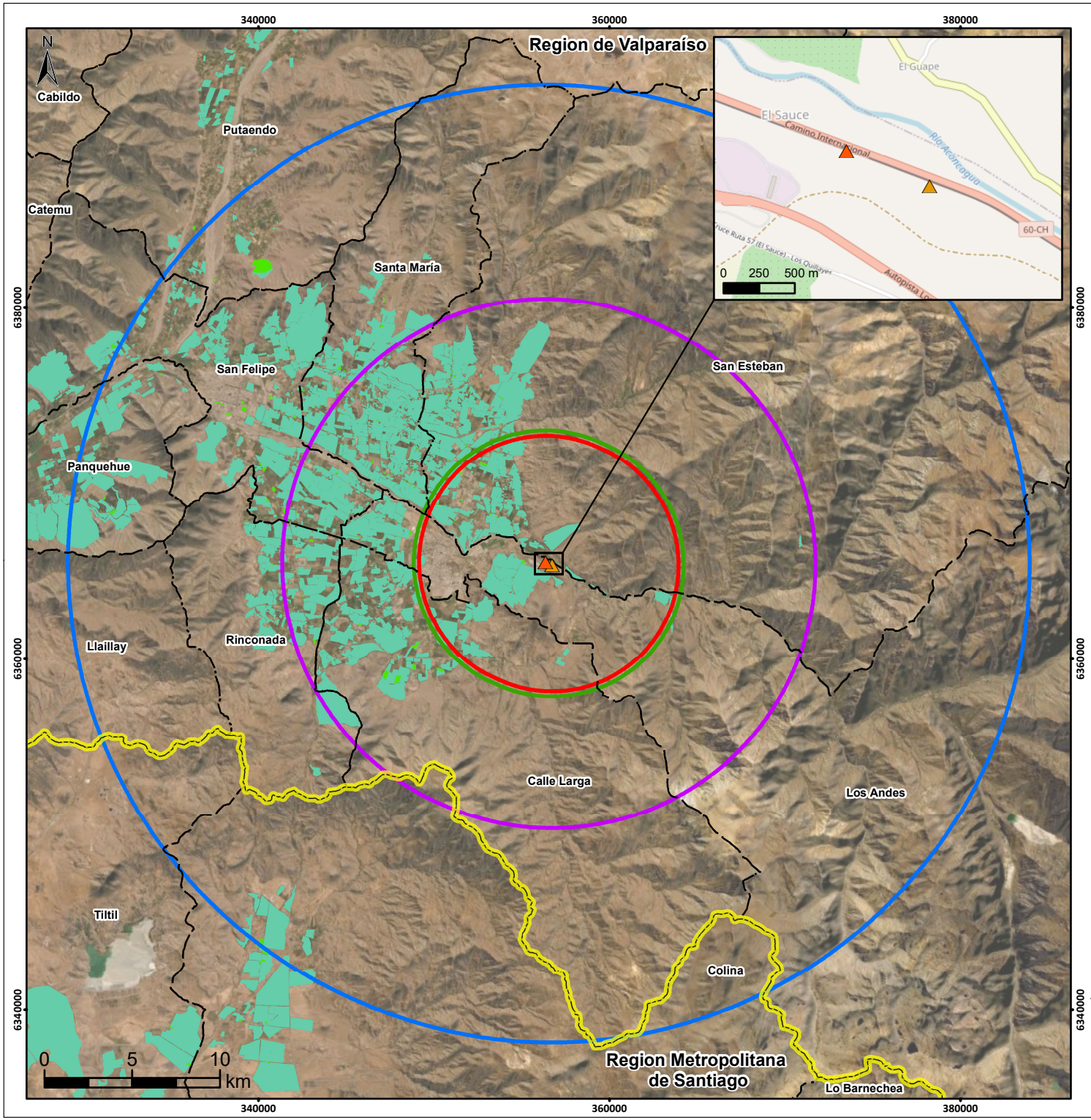


## Leyenda

- 05-05-2021
- 06-05-2021
- Área de 7,2 km
- Área de 7,5 km
- Área de 15 km
- Área de 27,2 km
- Predios (CSG)
- Plantas (CSP)
- Límite Comunal
- Límite Regional

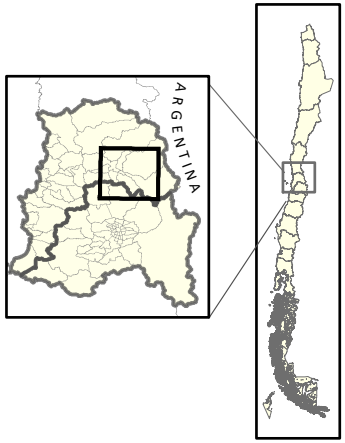


**Información Cartográfica**
Datum WGS 84 - Huso 19 Sur
Escala de Referencia: 1:315.000

SAG Ministerio de Agricultura Gobierno de Chile

PROGRAMA MOSCAS DE LA FRUTA SAG Servicio Agrícola y Ganadero